

Instalación del TCA en redes Windows 2000 y XP

Contenido:

1. Instalación del Software. Pag 1
2. Unidades virtuales de red en el servidor. Pag 1, 2, 3
3. Unidades virtuales de red en el Cliente. Pag 3
4. Configuración del Administrador de Base de Datos. Pag 3, 4, 5, 6
5. Errores comunes. Pag 6

1. Instalación del Software

Introduzca el Disco Compacto en la Unidad de lectura. En caso de haberlo descargado desde el sitio Web, ejecute el archivo. Presione instalar y siga los pasos que se presentan en el mismo. una vez terminada la instalación reinicie el computador (ordenador). Ejecute el programa y registre su licencia (indispensable). Cierre el programa.

La instalación debe realizarse tanto en el computador Servidor así como en los computadores Cliente antes de configurar el Administrador de la Base de Datos.

Servidor: Es el computador que va a contener y manejar la Base de Datos.

Cliente: Es el computador que va a manejar e intercambiar la información contenida en la Base de Datos del Servidor.

Base de Datos: Archivo que contiene toda la información que maneja el Software.

2. Unidades Virtuales de red en el Servidor

2.1 Carpeta Practisoft compartida:

Ubique la carpeta Practisoft desde Mi PC en el disco local C:\Archivos de programa. Si cambió la ruta predeterminada en el momento de la instalación busque la carpeta en la ubicación que haya especificado o busquela por Inicio, buscar archivos o carpetas.

Seleccione la carpeta oprimiendo el botón derecho del ratón y seleccione en el menu desplegado **Compartir y seguridad**, inmediatamente aparecerá una ventada, habilite las opciones de **Compartir esta carpeta en la red** y **Permitir que usuarios de la red cambien mis archivos**. Aplique los cambios y verá una mano sobre la carpeta

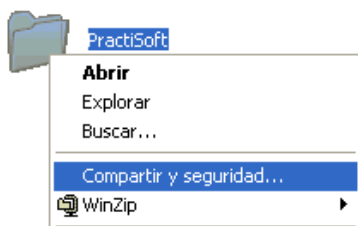

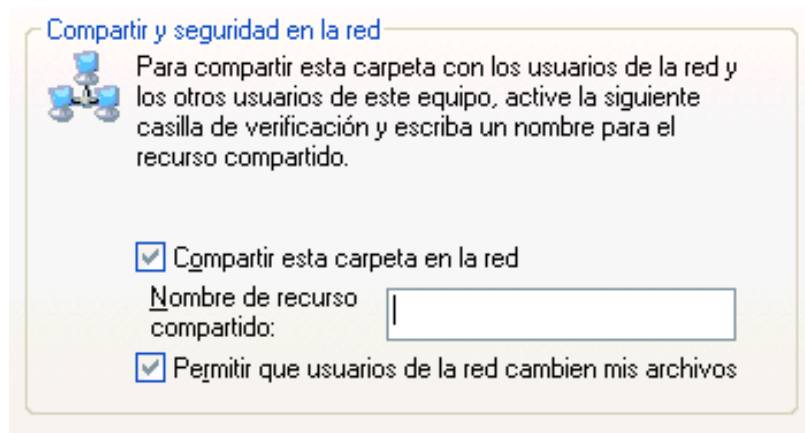

2.2 Unidad de red Virtual

Oprima el botón Inicio y seleccione **Mis sitios de red**. En la parte izquierda de ésta ventana seleccione la opción de **Ver los equipos del grupo de trabajo** en tareas de red. Seleccione y abra el servidor (doble clic botón izquierdo del ratón). Seleccione la carpeta PractiSoft oprimiendo el botón derecho del ratón. En el menú emergente seleccione **Conectar a unidad de red**.

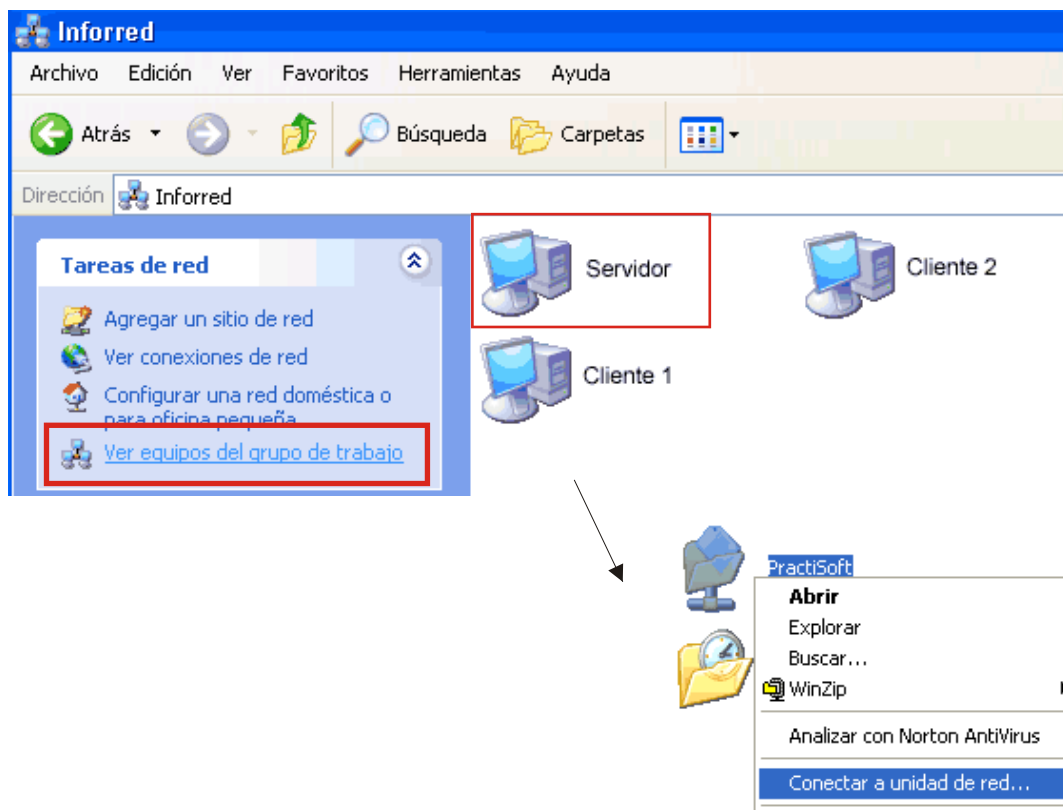

Seleccione la letra que servirá de referencia para ésta nueva unidad de red creada, Ejemplo **P:**. La letra utilizada deberá ser la misma tanto para el Servidor como los Clientes. Active la opción de **Conectar de nuevo al iniciar la sesión**. Finalizada la conexión verifique en MI PC que la unidad está creada en la sección de unidades de red

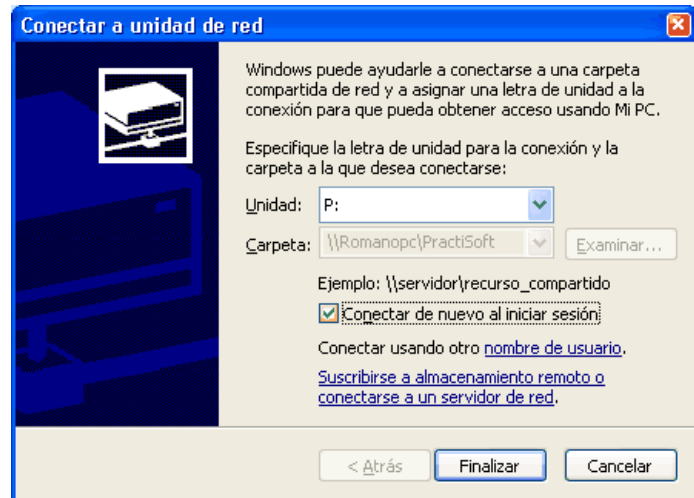

3. Unidades virtuales de red en el cliente

Así como en el Servidor debe instalar el Software en cada Cliente. Una vez completados los pasos anteriores en el Servidor, **repita el punto 2.2 desde cada Cliente**. Use la misma letra que utilizó en el Servidor para cada uno de los Clientes. Ejemplo Practisoft en “Administración (Servidor)”(P:)

4. Configuración del Administrador de Base e Datos

El procedimiento para configurar la base de datos se efectúa en el Servidor y en el Cliente de igual forma. El procedimiento que se da a continuación es preferible hacerlo primero en el Servidor y después en cada Cliente. **El Software no debe estar corriendo en ninguna de las estaciones de trabajo, es decir, debe estar cerrado.**

Presionar el botón **Inicio**, **Panel de control**. En las opciones del panel de control a la izquierda de la ventana cambiar a vista clásica. Seleccionar y abrir el **BDE Administrator**.

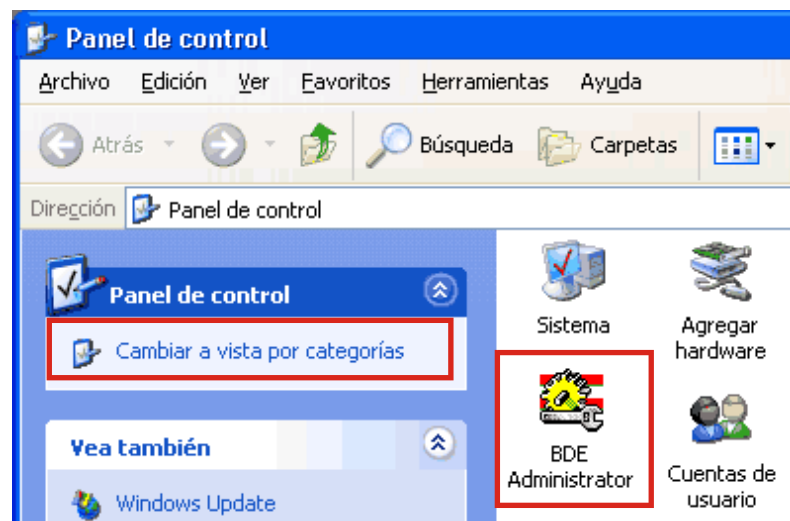

Seleccione dentro de la ventana del BDE Administrator la pestaña **Databases**. En la lista inferior seleccione **con un solo click** TCA_PDV. En la zona derecha de la ventana en la pestaña de Definition ubique la celda PATH y haga un solo click sobre la ruta a la derecha. Presione el botón que tiene tres puntos.

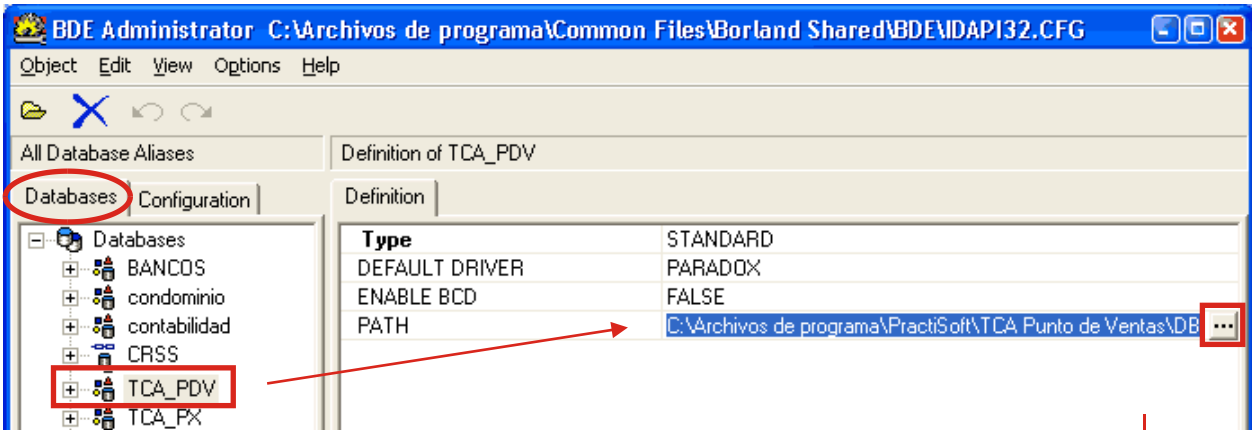

Seleccione la unidad de red p: (o la letra que le haya asignado) en la lista de **Drives** en la parte inferior derecha de la ventana a continuación. En la lista de **Directories** abra **TCA Punto de Ventas** (doble click botón izquierdo del ratón) y después abra **DB**. Presione el botón OK.

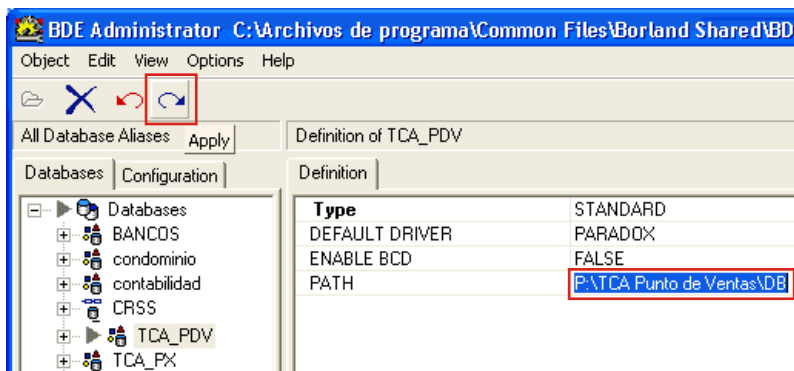
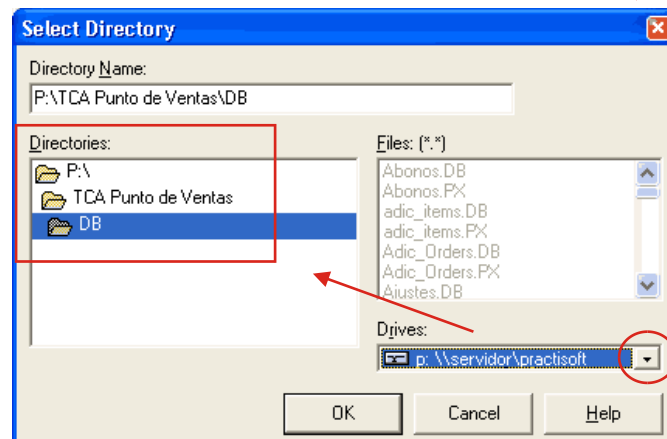

Verifique que la ruta del PATH sea P:\TCA Punto de Ventas\DB. Aplique los cambios presionando la flecha azul en la parte superior derecha de la ventana (Apply)

Seleccione ahora la pestaña de **Configuration**, ubique la lista inferior, presione el signo **+** **Configuration**, presione **+** en **Drivers** y presione **+** en **Native**. Seleccione con un solo click **Paradox**. Seleccione la celda **NET DIR** en la zona derecha de la ventana. Presione el botón que tiene tres puntos ubicado a la derecha.

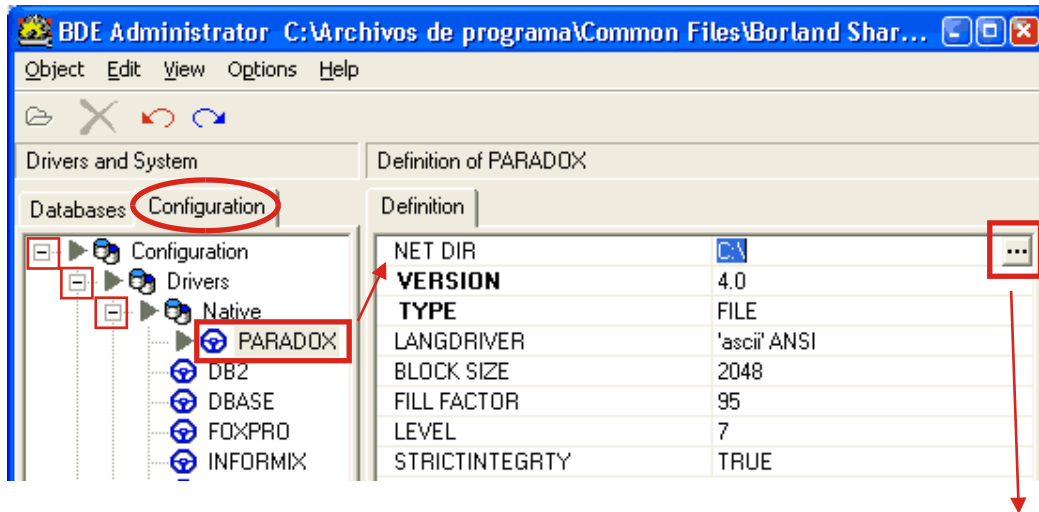

En la lista de **Drives**, seleccione la unidad de red P: (u otra letra que le haya asignado a la unidad de red) y presione el botón OK. Verifique la ruta de NET DIR, solo debe tener la ruta a la unidad P:\. Aplique los cambios presionando la flecha azul (Apply).

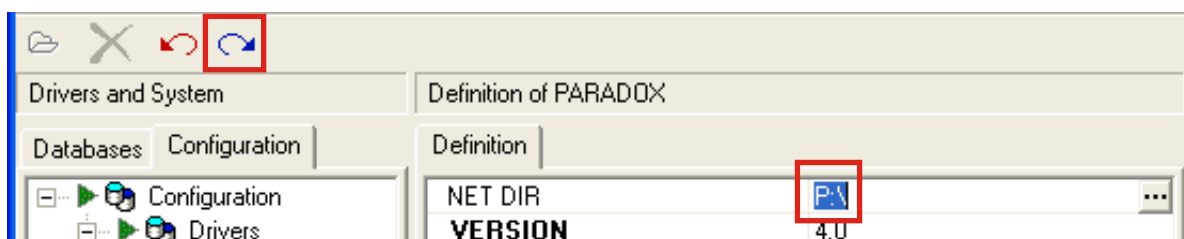
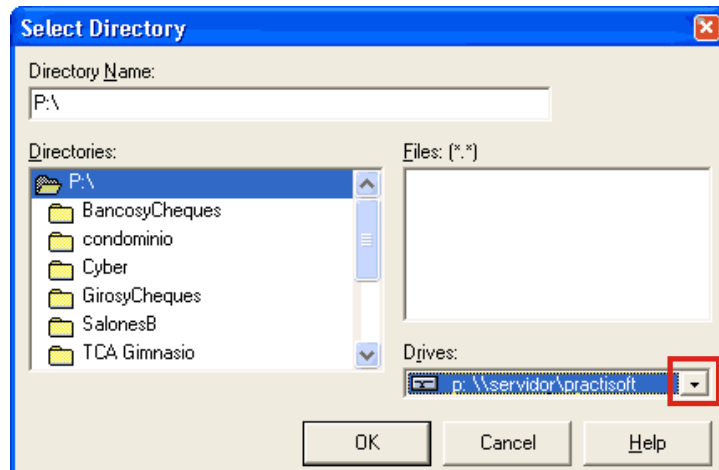

Aparecerá un cuadro de dialogo para confirmar la operación, presione OK. Después otro dialogo informativo, presione OK.

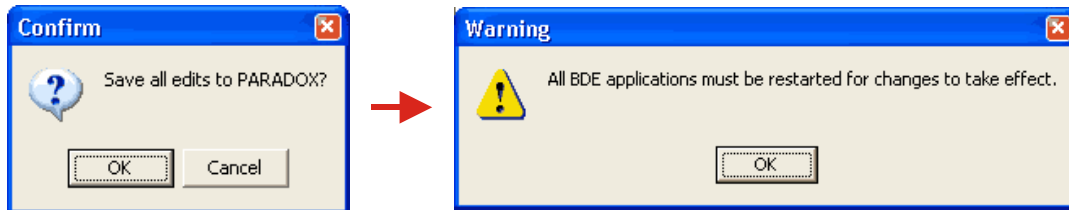

Cierre la ventana del BDE Administrator, aparecera otro cuadro de dialogo para guardar los cambios, presione YES

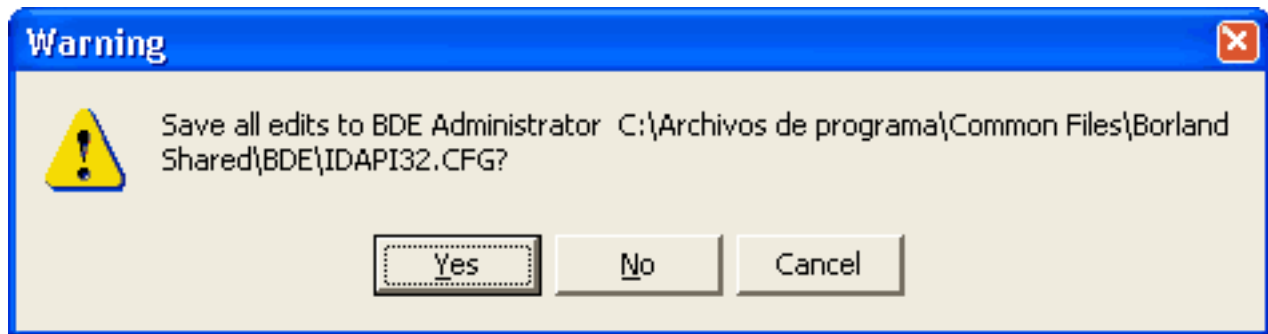

5. Errores Comunes

- "Configuré el BDE pero el programa no abre, se queda congelado en la pantalla de arranque"

Los archivos de bloqueo del sistema no se han actualizado, debe borrarlos para que se actualicen

Reinicie el computador, presione **inicio**, **buscar archivos o carpetas**, busque los archivos **Pdouxrs.net**, **Paradox.lck** y **Pdouxrs.lck**. Elimínelos todos.