

## Instalación Recomendada del TCA en redes Windows 98, 2000 y XP

Contenido:

1. Instalación del Software. Pag. 1
2. Carpeta PractiSoft compartida en el servidor. Pag. 1,2
3. Configuración del Administrador de Base de Datos. Pag. 3, 4, 5
4. Errores Comunes. Pag. 5
5. Comentarios. Pag. 5

### 1. Instalación del Software

Introduzca el Disco Compacto en la Unidad de lectura. En caso de haberlo descargado desde el sitio Web, ejecute el archivo. Presione instalar y siga los pasos que se presentan en el mismo. una vez terminada la instalación reinicie el computador (ordenador). Ejecute el programa y registre su licencia (indispensable). Cierre el programa.

**La instalación debe realizarse tanto en el computador Servidor así como en los computadores Cliente antes de configurar el Administrador de la Base de Datos.**

**Servidor:** Es el computador que va a contener y manejar la Base de Datos.

**Cliente:** Es el computador que va a manejar e intercambiar la información contenida en la Base de Datos del Servidor.

**Base de Datos:** Archivo que contiene toda la información que maneja el Software.

### 2. Carpeta Practisoft compartida en el Servidor:

Ubique la carpeta Practisoft en el Servidor desde Mi PC en el disco local C:\Archivos de programa. Si cambió la ruta predeterminada en el momento de la instalación busque la carpeta en la ubicación que haya especificado o busque por Inicio, buscar archivos o carpetas.

Seleccione la carpeta oprimiendo el botón derecho del ratón y seleccione en el menu contextual (desplegado) **Compartir y seguridad**, inmediatamente aparecerá una ventana, habilite las opciones de **Compartir esta carpeta en la red** y **Permitir que usuarios de la red cambien mis archivos**. Aplique los cambios y verá una mano bajo la carpeta

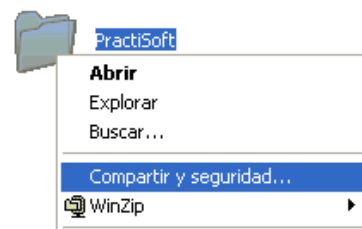

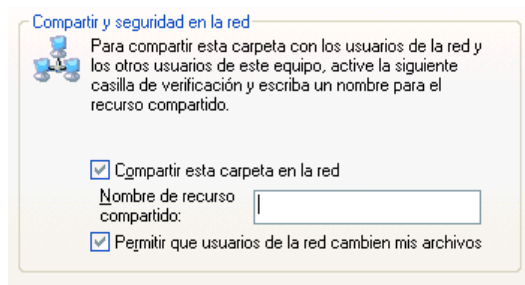

## 2.1 Verifique los Atributos de la carpeta

Nuevamente oprima el botón derecho del ratón sobre la carpeta PractiSoft ya compartida. En el menú desplegado seleccione **propiedades**. Seleccione la pestaña de **General**, ubique la parte inferior de la ventana en la sección de atributos verifique que la opción de **Solo lectura** este **desactivada** (si está activada desactívela con un clic). Presione aceptar y en el dialogo siguiente seleccione (si no esta seleccionado) la opción “**aplicar cambios a esta carpeta y todas las subcarpetas y archivos**”, presione Aceptar.

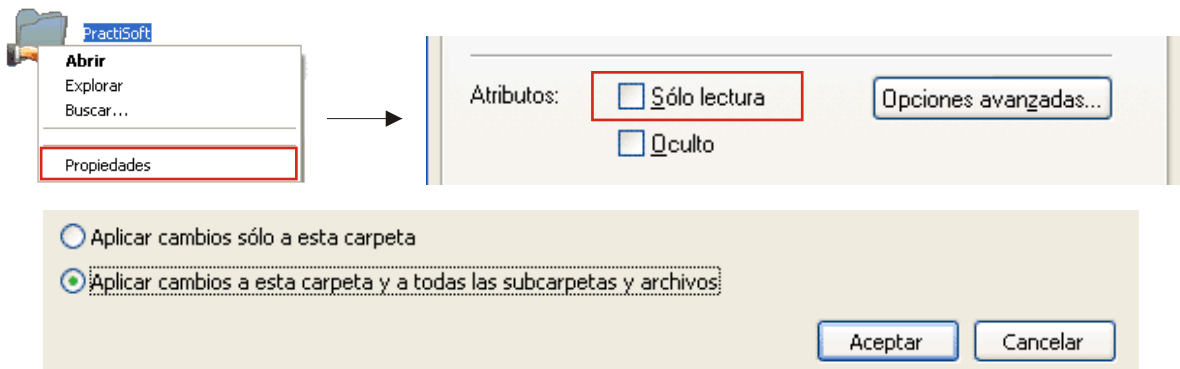

## 2.2 Verifique el nombre del PC (ordenador) en su Red

Oprima el botón Inicio y seleccione **Mis sitios de red**. En la parte izquierda de ésta ventana seleccione la opción de **Ver los equipos del grupo de trabajo** en tareas de red. En esta ventana usted puede visualizar cada una de las maquinas que están conectadas a la red. Tome nota del nombre de la maquina que servirá como Servidor. En este ejemplo el nombre es **Servidor**

**Nota Importante:** Si el servidor esta compuesto por dos nombres, tome nota solo del nombre que está dentro del paréntesis “( )”.

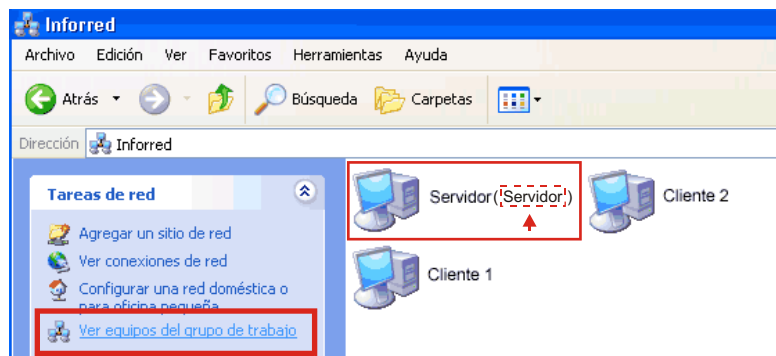

### 3. Configuración del Administrador de Base de Datos

El procedimiento para configurar la base de datos se efectúa en el Servidor y en el Cliente de igual forma. El procedimiento que se da a continuación es preferible hacerlo primero en el Servidor y después en cada Cliente. **El Software no debe estar corriendo en ninguna de las estaciones de trabajo, es decir, debe estar cerrado.**

Presionar el botón **Inicio**, **Panel de control**. En las opciones del panel de control a la izquierda de la ventana cambiar a vista clásica. Seleccionar y abrir el **BDE Administrator**.

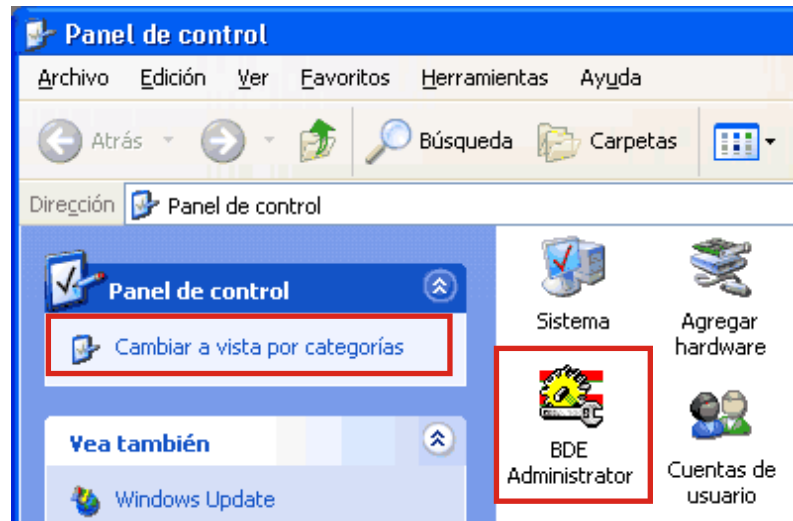

Seleccione dentro de la ventana del BDE Administrator la pestaña **Databases**. En la lista inferior seleccione **con un solo click TCA\_PDV**. En la zona derecha de la ventana en la pestaña de Definition ubique la celda **PATH** y haga un solo click sobre la ruta a la derecha.

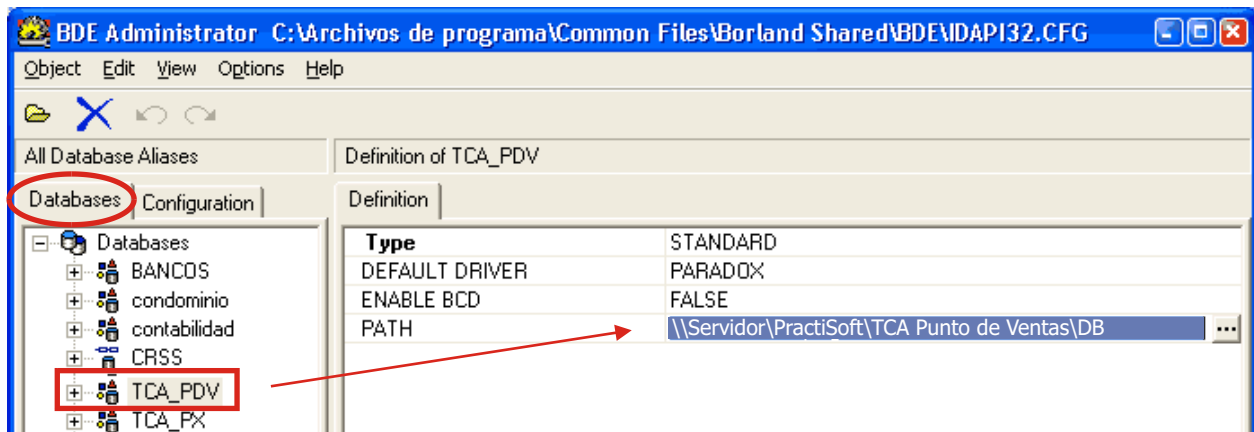

Escriba la siguiente ruta usando el nombre que tiene el servidor en la red, verificado anteriormente en Mis Sitios de Red (punto 2.2), seguido de la carpeta PractiSoft y la ruta completa hasta la carpeta DB (base de datos):

→ **\\ Servidor \ PractiSoft \ TCA Punto de Ventas \ DB**

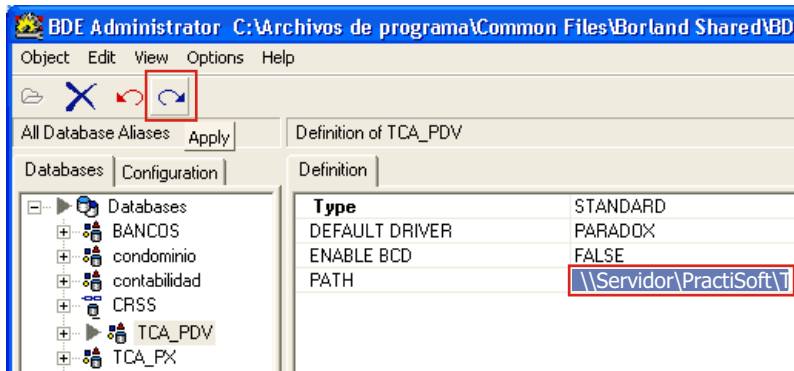

Verifique que la ruta del PATH sea  
 \\Servidor\PractiSoft\  
 TCA Punto de  
 Ventas\DB  
 Aplique los cambios presionando la flecha azul en la parte superior derecha de la ventana (Apply)

Seleccione ahora la pestaña de **Configuration**, ubique la lista inferior, presione el signo **+** **Configuration**, presione **+** en **Drivers** y presione **+** en **Native**. Seleccione con un solo click **Paradox**. Seleccione la celda **NET DIR** en la zona derecha de la ventana. Escriba la ruta, similar a la anterior, pero solo hasta la carpeta PractiSoft:

→ \\Servidor\PractiSoft

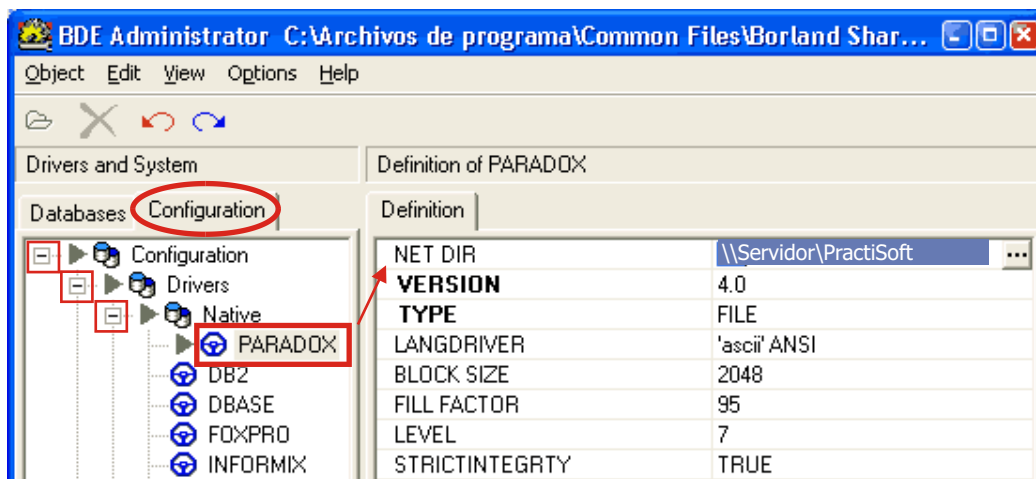

Verifique la ruta de NET DIR, solo debe tener la ruta a la carpeta  
 \\Servidor\PractiSoft  
 Aplique los cambios presionando la flecha azul (Apply).

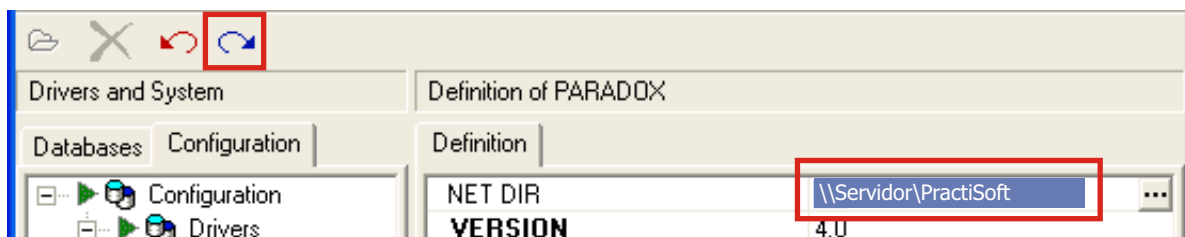

Aparecerá un cuadro de dialogo para confirmar la operación, presione OK. Después otro dialogo informativo, presione OK.

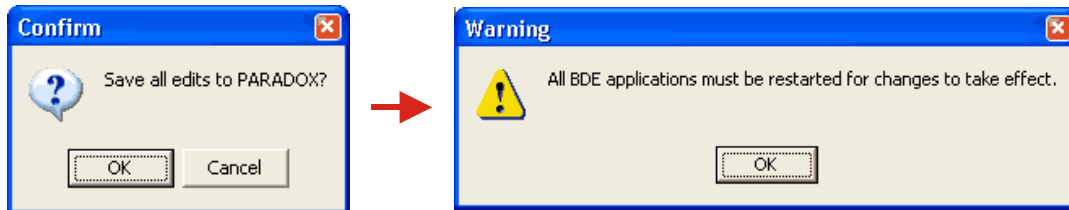

Cierre la ventana del BDE Administrator, aparecerá otro cuadro de dialogo para guardar los cambios, presione YES

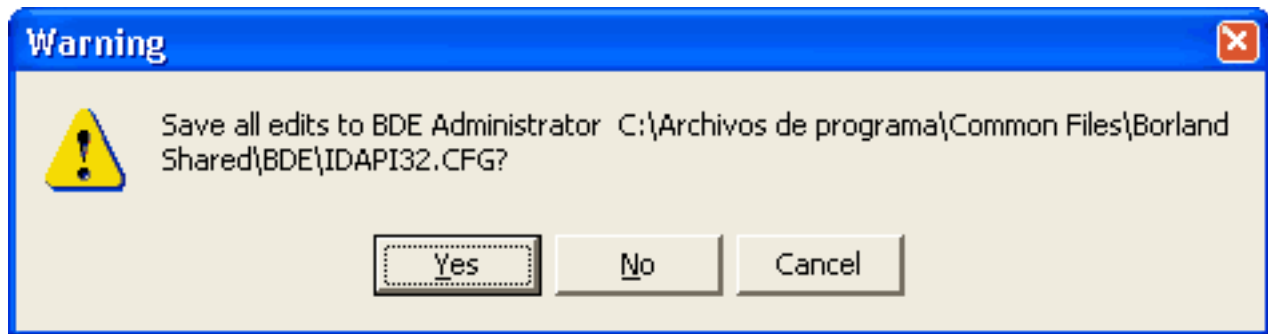

**3.1 Repita el procedimiento exactamente igual del punto 3. para todos y cada uno de los computadores (ordenadores) Cliente.**

## 4. Errores Comunes

- "Configuré el BDE pero el programa no abre, se queda congelado en la pantalla de arranque"

Los archivos de bloqueo del sistema no se han actualizado, debe borrarlos para que se actualicen

Reinicie el computador, presione **inicio**, **buscar archivos o carpetas**, busque los archivos **Pdoxusr.net**, **Paradox.lck** y **Pdoxusr.lck**. Elimínelos todos.

## 5. Comentarios

El Software no abrirá si el Servidor no esta conectado a la red después de haberlo configurado. Solo es posible arrancar el Software con el Servidor desconectado de la red si está configurado con ruta local o si fue configurado con los pasos propuestos en la Instalación para Redes de Usuarios Avanzados.